

**11- Álvaro Uribe Vélez y su Parentesco con Luis Alberto Moreno Mejía y Otros**

**11.1 Álvaro Uribe y Luis Alberto Moreno**



Diagrama No. 11.1.1

- ① Presidente de Colombia.
- ② Primera Dama
- ③ Presidente del Bid y ex embajador en EE.UU.

Darío Moreno Restrepo viene a ser:

- Suegro de Álvaro Uribe Vélez.
- Primo segundo de Luis Alberto Moreno Mejía, ahora presidente del Bid y antes embajador en EE.UU

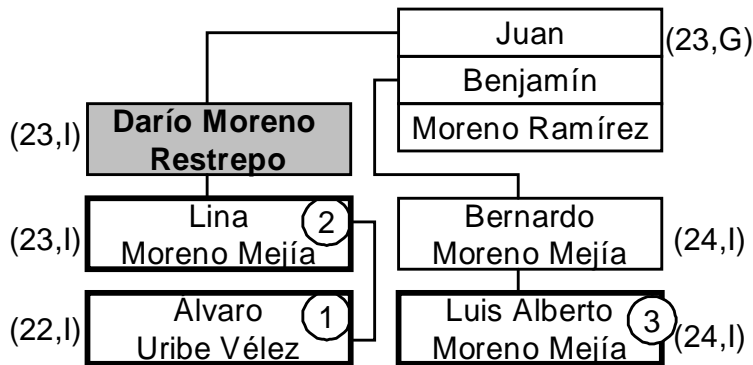
Luis Alberto Moreno ayudo a Andrés Pastrana en la aprobación del Plan Colombia. Moreno pertenece a Bohemian Grove, la cual es una organización de los amos del mundo. Formaba principalmente por republicanos de la línea dura del sector de Nueva York, donde su interés preponderante y fundamental es el manejo de los negocios a nivel mundial sobre armamento. A Bohemian Grove se presenta como un club solo de amigos, e scondiendo su verdadero rostro: La Guerra.

Así esta conformado el grupo Familiar de Luis Alberto Moreno Mejía (mujeres e hijos):



Diagrama No. 11.1.2

El Teléfono Rosa de El Tiempo del 15-03-2009 informo que ahora su novia es Patricia López.

**LUIS ALBERTO MORENO** nació en Filadelfia, Estados Unidos en 1952, estudió una Maestría en Administración de Empresas en la Universidad de Thunderbird, Estado de Arizona, Estados Unidos.

**ADRIANA FOGLIA**, corresponsal de la NBC fue enviada en 1980 a cubrir la toma de la embajada de la República Dominicana, al terminar su investigación se conoció con **LUIS ALBERTO MORENO**, se casaron y mantuvo la corresponsalía de la NBC.

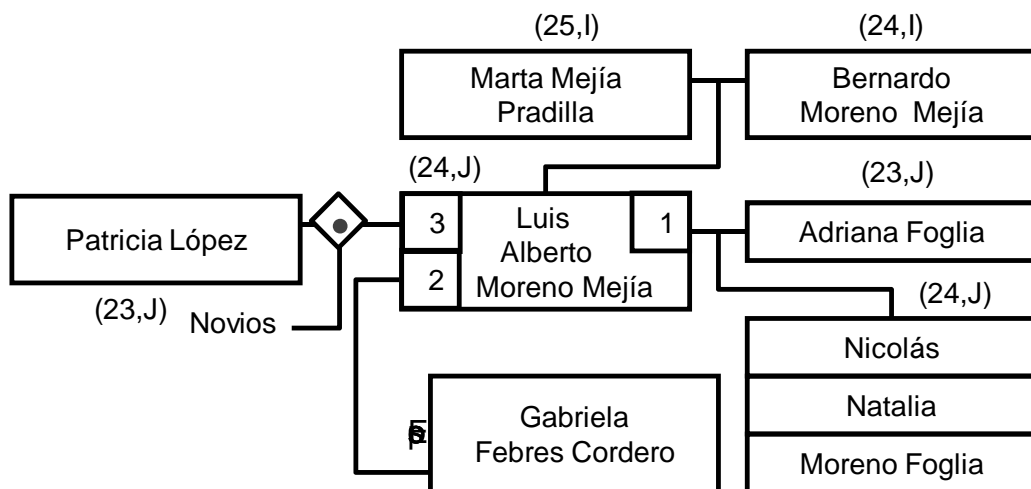
Su segunda esposa **GABRIELA FEBRES CORDERO** fue Ministro de Comercio Exterior de Venezuela.

**TYLER AGUSTÍN FEBRES CORDERO**, financiero ecuatoriano nacido en 1894 fue director del Banco Central de Ecuador en representación de los bancos de Guayaquil. (No se ha precisado si hay parentesco con Gabriela Febres Cordero). Hasta mediados de 1997 trabajó para **LUIS CARLOS SARMIENTO ANGULO** como asesor estratégico en comunicaciones. Fue presidente del Consejo Editorial de Poder y Dinero, representante del fondo de inversión extranjera Westphere que maneja unos fondos del orden de US\$ 300 millones.

Los mejores amigos de Moreno son los Ex ministros **LUIS FERNANDO RAMÍREZ ARANA** y **GUSTAVO CANAL**, con **RAMÍREZ** manejaron la representación de Westphere para las zonas del Pacto Andino y México. Es uno de los latinoamericanos mejor relacionados con el poder político y económico de Washington.

Fue precozmente amigo de **MISAEEL PASTRANA** y desde allí hizo gran amistad con **ANDRÉS PASTRANA**, convirtiéndose en su mano derecha durante su gobierno.

Figuró en la Revista Semana N°997 del 11 de junio de 2001, pág. 35:

*"La directora de la oficina internacional de prensa de Palacio y ex esposa del embajador de Colombia en Washington **ADRIANA FOGLIA**, viajará a Londres, donde ha sido nombrada ministra consejera en la embajada de Colombia"*



Diagrama No. 11.1.3

Respectivamente de Gertrudis Eusebia y Josefa Peláez Vélez, descienden:

- Álvaro Uribe Vélez.
- Santiago Berrio González, ingeniero antioqueño para quien trabajaba Luis Carlos Sarmiento Angulo, como ingeniero recién graduado supervisaba las obras de las carreteras Bogotá - Choachí, Cúcuta Catatumbo y las vías férreas entre Gamarra y San Alberto, así como entre la Dorada y Puerto Nare. El 13 de junio de 1956 Santiago Berrio González fue secuestrado y asesinado, originándose la circunstancia favorable para Luis Carlos Sarmiento Angulo, para pasar de empleado a pequeño empresario.

Falta conocer los caminos de interconexión familiar entre Santiago Berrio González e Inés Berrio, la abuela de Pablo Escobar Gaviria y de José Obdulio Gaviria Vélez.

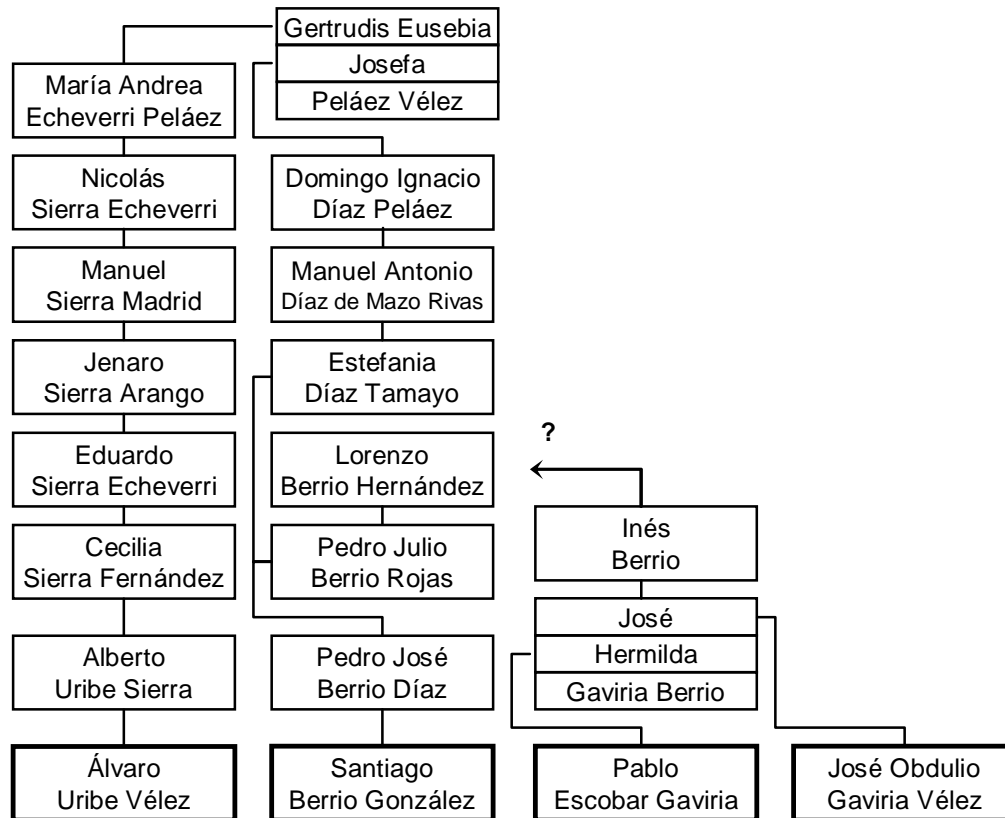
Así esta conformado el grupo Familiar de Luis Alberto Moreno Mejía (hermanos y cuñados):

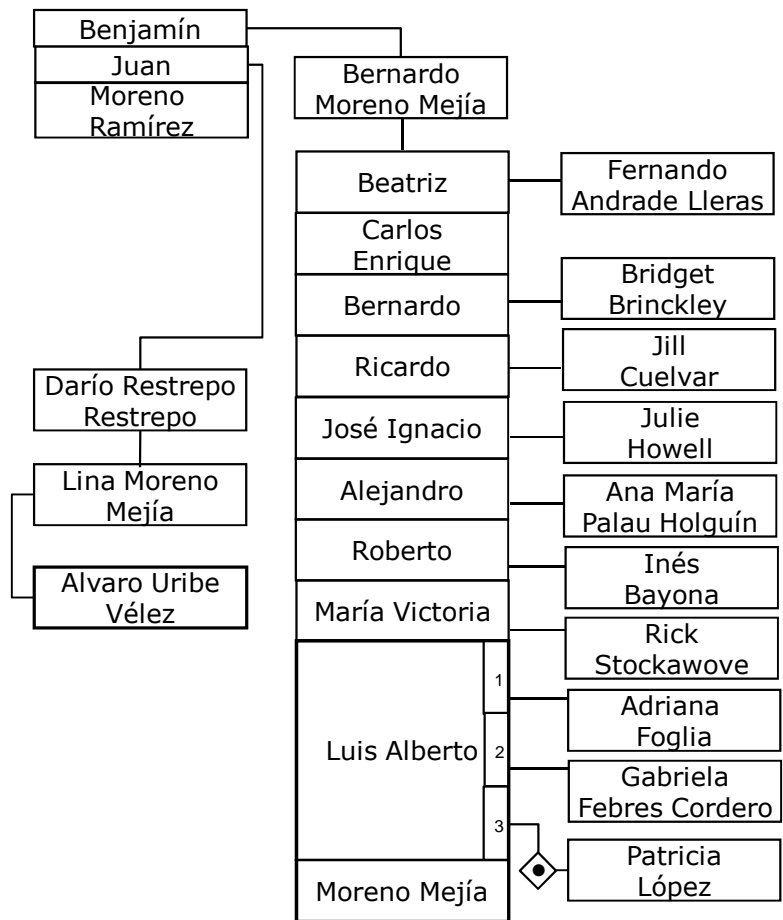

Diagrama No. 11.1.4